

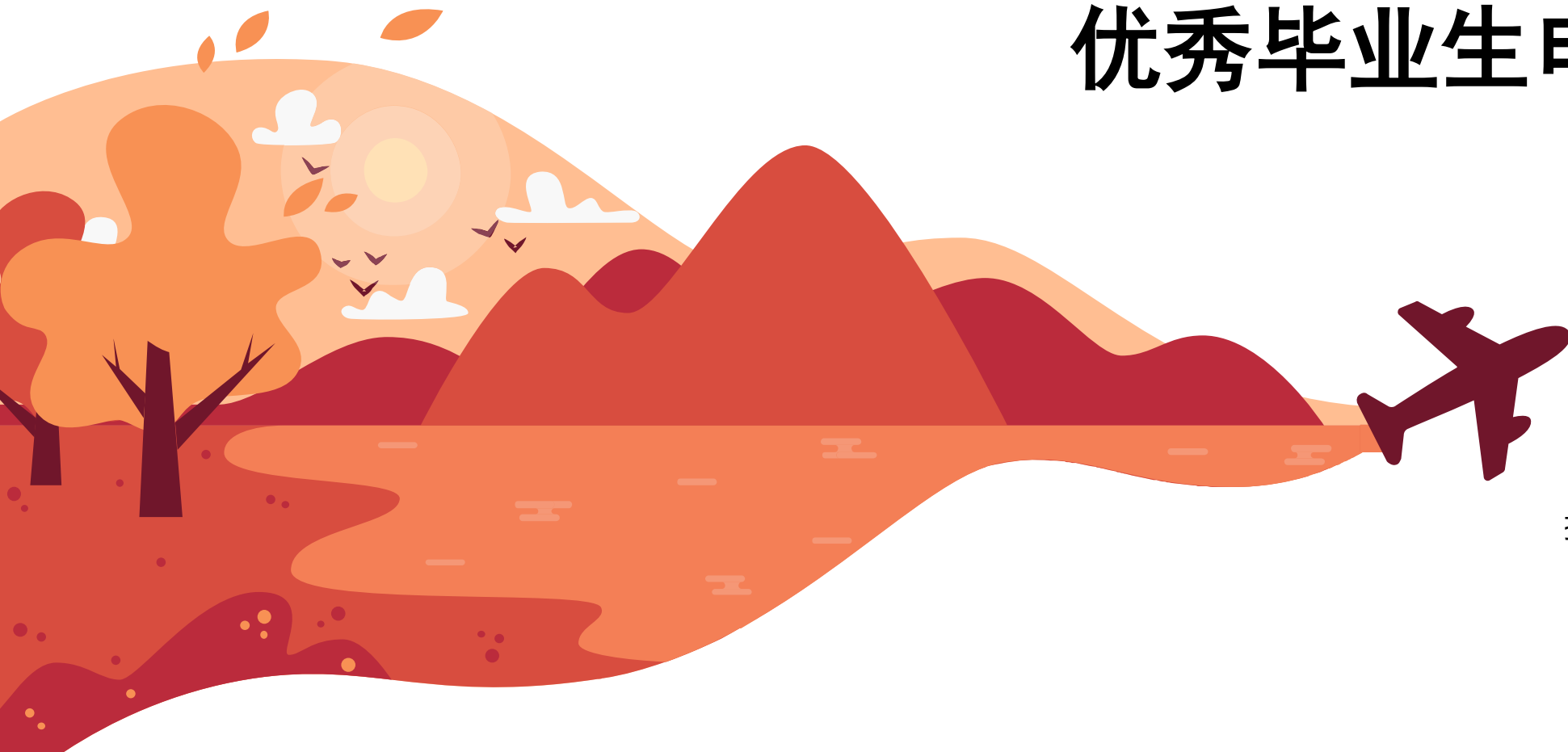

上海電力大學

SHANGHAI UNIVERSITY OF ELECTRIC POWER

2020年度上海市普通高等学校 优秀毕业生申请流程



招生就业处 就业指导中心

流程

1、点击学校官网右下角“**就业信息**”进入本科就业信息网



2、点击“在校生”右侧“**登录**”进入校园网门户登陆平台，用户名密码均与信息门户登录相同



流程

3、鼠标放置“在校生”，点击“**申请优秀毕业生**”



4、点击“新增”

优秀毕业生登记

选择	学号	姓名	性别	出生日期	专业

优秀类型: [请选择] 登记:

操作按钮: 全选, 新增, 删除, 显示项, 返回

流程

5、选择优秀类型：**市优**，评选年月：**2020年3月**，填写主要事迹（600-700字），所获荣誉填写**校级及以上**，点击“**提交**”

优秀毕业生登记 首页 > 学生服务 > 信息登记 > 优秀毕业生登记

学号	<input type="text"/>	姓名	<input type="text"/>	性别	<input type="text"/>	
出生日期	<input type="text"/>					
学院	<input type="text"/>	专业	<input type="text"/>			
专业代码	080301	班级	<input type="text"/>	身份证	<input type="text"/>	
*优秀类型	<input type="text" value="市优"/>	毕业年份	2020	*评选年月	<input type="text" value="2020-03"/>	
*主要事迹	<div style="border: 1px solid #ccc; height: 100px; width: 100%;"></div> <p>(限700字)</p>					
*平均绩点	<input type="text"/>	*排名/参与排名 总人数	<input type="text"/> (示例: 1/210)			

所获荣誉情况 添加 限10条

所获时间	荣誉名称	颁赠单位	操作
------	------	------	----

流程

6、显示状态：“院系审核中”

优秀类型	年份	评选年月	登记日期 ↓	登记状态	操作
市优	2020	2020-03	2017-10-25 16:27:50	院系审核中	查看

7、待学院、就业指导中心审核完后，显示状态为“审核通过”。

专业	优秀类型	年份	评选年月	登记日期 ↓	登记状态	操作
电力工程与管理	市优	2020	2020-03	2014-11-18 10:05:34	审核通过	查看

感谢观看

